

## CURRICULUM VITAE MELAIU OMBRETTA

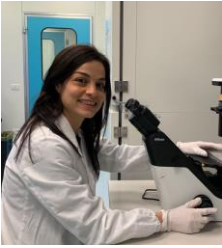

OMBRETTA MELAIU

E-mail: Ombretta.Melaiu@uniroma2.it

### ATTUALE POSIZIONE LAVORATIVA:

Ricercatore a tempo determinato di tipo B (RTDB) presso Università di Roma "Tor Vergata", Dipartimento di Scienze Cliniche e Medicina Traslazionale, Roma, Italia dal 1° febbraio 2022.

Ricercatore affiliato presso Ospedale Pediatrico Bambino Gesù, Dipartimento di Oncoematologia, Roma, Italia, dal 1° febbraio 2022.

### POSIZIONI LAVORATIVE PRECEDENTI:

**Giugno 2020-Gennaio 2022:** Ricercatore presso Ospedale Pediatrico Bambino Gesù, Dipartimento di Oncoematologia, Roma, Italia. Attività di ricerca: Dissezione dell'eterogeneità immunitaria del microambiente del neuroblastoma per migliorare la stratificazione del rischio e la terapia dei pazienti.

**Giugno 2017-maggio 2020:** Ricercatore a tempo determinato di tipo A (RTDA) presso Università di Pisa, Pisa Italia. Attività di ricerca: Caratterizzazione di geni coinvolti nel mesotelioma pleurico maligno; studio della predisposizione genetica del mieloma multiplo.

**Giugno 2017-maggio 2020:** Ricercatore affiliato presso Ospedale Pediatrico Bambino Gesù, Dipartimento di Oncoematologia, Roma, Italia. Attività di ricerca: Dissezione dell'eterogeneità immunitaria del microambiente del neuroblastoma per migliorare la stratificazione del rischio e la terapia dei pazienti.

**Maggio 2015-maggio 2017:** Borsa di ricerca presso Ospedale Pediatrico Bambino Gesù, Dipartimento di Oncoematologia, Roma, Italia. Attività di ricerca: Caratterizzazione dei linfociti T infiltranti il tumore in pazienti con neuroblastoma resistenti alla terapia. La ricerca è stata sostenuta dalla borsa di studio individuale Fondazione Umberto Veronesi (2017).

**Aprile 2013-Aprile 2015:** Assegno di ricerca presso Università di Pisa, Dipartimento di Biologia, Genetica, Pisa, Italia. Attività di ricerca: Studio di nuovi biomarcatori per la sorveglianza clinica dei lavoratori precedentemente esposti ad amianto.

**Aprile 2012-dicembre 2012:** Visiting scientist presso Imperial College, Dipartimento di Oncologia e Chirurgia, Londra, Regno Unito; Attività di ricerca: Identificazione e caratterizzazione di geni coinvolti nel mesotelioma pleurico maligno.

### EDUCAZIONE:

**2017:** Specializzazione (50/50 con lode) in Patologia e Biochimica Clinica presso Università di Roma "Tor Vergata", Roma, Italia.

**2013:** Dottorato di ricerca in Scienze Biologiche e Molecolari presso Università di Pisa, Pisa, Italia.

**2009:** Laurea magistrale (110/110 e lode) in Scienze Fisiopatologiche Generali - classe Biologia 6/S presso Università di Pisa, Pisa, Italia.

**2007:** Laurea (110/110 e lode) in Scienze Biologiche e Molecolari presso Università di Pisa, Pisa, Italia.

### PARTECIPAZIONE A CONFERENZE COME PRESENTATORE ORALE:

**2021:** 17th international conference on computational intelligence methods for bioinformatics and biostatistics CIBB. Title: Cellular and gene signatures of tumor-infiltrating dendritic cells and natural killer cells predict favorable clinical outcome of neuroblastoma.

**2021:** Advances in Neuroblastoma Research (ANR). Title: Cellular and gene signatures of tumor-infiltrating dendritic cells and natural killer cells predict favorable clinical outcome of neuroblastoma.

**2017:** Giornata Romana di Immunologia. Rome. Title: Dissecting the tumor immune microenvironment in neuroblastoma.

**2015:** IV Workshop AIEOP in lab. Napoli. Title: Ruolo dei linfociti T infiltranti il tumore come potenziali marcatori prognostici e terapeutici in pazienti affetti da forme aggressive di neuroblastoma.

**2013:** Osservatorio Nazionale Amianto (ONA) Convegno giuridico-scientifico. Pisa. Title: Le ultime acquisizioni scientifiche in materia di mesotelioma.

**2013:** Società Italiana di Mutagenesi Ambientale. Padova. Title: Comparative Genomic Hybridization Studies on Mesothelioma show a Parallel Fate of 1p21-1p22 and 9p21 Bands and a Chromosomally Stable Sub-Group.

**2011:** Società Italiana di Mutagenesi Ambientale. Parma. Title: Identification and characterization of genes involved in the malignant pleural mesothelioma.

#### **PREMI:**

- 1) 2023: Menzione di merito per la ricerca assegnata dalla Fondazione Aiace.
- 2) 2022: Premio "Contributi premiali per ricercatori e assegnisti di ricerca per rafforzare il loro status professionale e valorizzare il sistema della ricerca nel Lazio - Obiettivo politico 4 "Un'Europa più sociale".
- 3) ASN professore di seconda fascia nei seguenti SSD: 06/N1 - Scienze Delle Professioni Sanitarie E Delle Tecnologie Mediche Applicate (ASN sessione 2021/2023); 06/A2 Patologia Generale e Clinica (ASN sessione 2021/2023); 05/I1 Genetica (sessione ASN 2021/2023).
- 4) 2021: Vincitore di concorso come RTDB presso l'Università degli Studi La Sapienza, Roma nel SSD 06/N1.
- 5) 2021: Premio Fondazione Umberto Veronesi.
- 6) 2018: TRAVEL GRANT per il Congresso Europeo di Immunologia 2018 (Amsterdam).
- 7) 2014: Premio per la migliore presentazione di un poster al XIII Congresso della Federazione Italiana di Scienze della Vita (Pisa, Italia. Titolo: Are MSLN, CFB and CCNO cancer genes of mesothelioma?).

#### **ATTIVITA' EDITORIALE**

Editore dello Special Topic "Cell network in antitumor immunity of pediatric and adult solid tumors?" Volume I and II, *Frontiers in Immunology* 2022/2023; Review Editor per *Frontiers in Immunology* dal 2023; Revisore dal 2020 per le seguenti riviste: *Cancers*, *Diagnostics*, *Mutagenesis*, *International Journal of Molecular Science*.

#### **SOCIETÀ SCIENTIFICHE**

Membro della SIICA (Società Italiana di Immunologia e Allergologia) dal 2018;

Socio ordinario della SIOOC (Società Italiana Organi su Chip) dal 2022.

#### **ELENCO DELLE PUBBLICAZIONI**

1. Pesce S, **Melaiu O**. Editorial: Cell network in antitumor immunity of pediatric and adult solid tumors. *Front Immunol.* 2023 Jul 6;14:1246695.
2. Cifaldi L, **Melaiu O**, Giovannoni R, Benvenuto M, Focaccetti C, Nardozi D, Barillari G, Bei R. DNAM-1 chimeric receptor-engineered NK cells: a new frontier for CAR-NK cell-based immunotherapy. *Front Immunol.* 2023 Jun 8;14:1197053.
3. **Melaiu O\***, Vanni G, Portarena I, Pistolese CA, Anemona L, Pomella S, Bei R, Buonomo OC, Roselli M, Mauriello A, Barillari G\*. The combination of immune checkpoint blockade with tumor vessel normalization as a promising therapeutic strategy for breast cancer: an overview of preclinical and clinical studies. \*Corresponding author. *Int J Mol Sci.* 2023 Feb 6;24(4):3226.
4. Pomella S†, Cassandri M†, **Melaiu O**, Marampon F, Gargari M, Campanella V, Rota R, Barillari G. DNA Damage Response Gene Signature as Potential Treatment Markers for Oral Squamous Cell Carcinoma. *Int J Mol Sci.* 2023 Jan 31;24(3):2673.
5. Lucarini V. #, **Melaiu O** #, D'Amico S, Pastorino F, Tempora P, Scarsella M, Pezzullo M, De Ninno A, D'Oria V, Cilli M, Emionite L, Infante P, Di Marcotullio L, De Ioris MA, Barillari G, Alaggio R, Businaro L, Ponzoni M, Locatelli F, Fruci D. Lucarini V. Combined mitoxantrone and anti-TGFβ treatment with PD-1 blockade enhances antitumor immunity by remodelling the tumor immune landscape in neuroblastoma. *J Exp Clin Cancer Res.* 2022 Nov 17;41(1):326. #, **Melaiu O** # **joint first position**.
6. Barillari G, **Melaiu O**, Gargari M, Pomella S, Bei R, Campanella V. The Multiple Roles of CD147 in the Development and Progression of Oral Squamous Cell Carcinoma: An Overview. *Int J Mol Sci.* 2022 Jul 28;23(15):8336.
7. D'Amico S, Tempora P, **Melaiu O**, Lucarini V, Cifaldi L, Locatelli F, Fruci D. Targeting the antigen processing and presentation pathway to overcome resistance to immune checkpoint therapy. *Front Immunol.* 2022 Jul 22;13:948297.
8. Vanni G, Pellicciaro M, Materazzo M, **Melaiu O**, Longo B, Cervelli V, Buonomo OC. Neoadjuvant Treatment as a Risk Factor for Variation of Upper Limb Lymph Node Drainage During Axillary Reverse Mapping in Breast Cancer: A Prospective Observational Study. *Anticancer Res.* 2022 Aug;42(8):3879-3888.
9. D'Amico S, D'Alicandro V, Compagnone M, Tempora P, Guida G, Romania P, Lucarini V, **Melaiu O**, Falco M, Algeri M, Pende D, Cifaldi L, Fruci D. ERAP1 Controls the Interaction of the Inhibitory Receptor KIR3DL1 With HLA-B51:01 by Affecting Natural Killer Cell Function. *Front Immunol.* 2021 Nov 30;12:778103.

10. Bussola N\*, Papa B\*, **Melaiu O**, Castellano A, Fruci D, Jurman G. Quantification of the Immune Content in Neuroblastoma: Deep Learning and Topological Data Analysis in Digital Pathology. *Int J Mol Sci.* 2021 Aug 16;22(16):8804. \*first authors.
11. Morani F, Bisceglia L, Rosini G, Mutti L, **Melaiu O**, Landi S, Gemignani F. Identification of Overexpressed Genes in Malignant Pleural Mesothelioma. *Int J Mol Sci.* 2021 Mar 8;22(5):2738.
12. D'Amico S, Tempora P, Lucarini V, **Melaiu O**, Gaspari S, Algeri M, Fruci D. ERAP1 and ERAP2 enzymes: a protective shield for RAS against COVID-19? *Int J Mol Sci.* 2021 Feb 8;22(4):1705.
13. Lucarini V†, **Melaiu O**†, Tempora P, D'Amico S, Locatelli F, Fruci D. Dendritic Cells: Behind the Scenes of T-Cell Infiltration into the Tumor Microenvironment. *Cancers (Basel).* 2021 Jan 23;13(3):433. † = **first author equally contributed.**
14. Veneziani I, Infante P, Ferretti E, **Melaiu O**, Battistelli C, Lucarini V, Compagnone M, Nicoletti C, Castellano A, Petrini S, Ognibene M, Pezzolo A, Di Marcotullio L, Bei R, Moretta L, Pistoia V, Fruci D, Barnaba V, Locatelli F, Cifaldi L. Nutlin-3a Enhances Natural Killer Cell-Mediated Killing of Neuroblastoma by Restoring p53-Dependent Expression of Ligands for NKG2D and DNAM-1 Receptors. *Cancer Immunol Res.* 2021 Feb;9(2):170-183.
15. Dell'Anno I, Martin SA, Barbarino M, Melani A, Silvestri R, Bottaro M, Paolicchi E, Corrado A, Cipollini M, **Melaiu O**, Giordano A, Luzzi L, Gemignani F, Landi S. Drug-repositioning screening identified fludarabine and risedronic acid as potential therapeutic compounds for malignant pleural mesothelioma. *Invest New Drugs.* 2020 Dec 9. doi: 10.1007/s10637-020-01040-y.
16. **Melaiu O**, Chierici M, Lucarini V, Jurman G, Conti LA, De Vito R, Boldrini R, Cifaldi L, Castellano A, Furlanello C, Barnaba V, Locatelli F, Fruci D. Cellular and gene signatures of tumor-infiltrating dendritic cells and natural-killer cells predict prognosis of neuroblastoma. *Nat Commun.* 2020 Nov 25;11(1):5992.
17. **Melaiu O**, Macaudo A, Sainz J, Calvetti D, Facioni MS, Maccari G, Ter Horst R, Netea MG, Li Y, Grząsko N, Moreno V, Jurczyszyn A, Jerez A, Watek M, Varkonyi J, Garcia-Sanz R, Kruszewski M, Dudziński M, Kadar K, Jacobsen SEH, Mazur G, Andersen V, Rybicka M, Zawirska D, Rażny M, Zaucha JM, Ostrovsky O, Iskierka-Jazdzewska E, Reis RM, Stępień A, Beider K, Nagler A, Druzd-Sitek A, Marques H, Martínez-Lopez J, Lesueur F, Avet-Loiseau H, Vangsted AJ, Krawczyk-Kulis M, Butrym A, Jamrozik K, Dumontet C, Vogel U, Rymko M, Pelosini M, Subocz E, Szombath G, Sarasquete ME, Silvestri R, Morani F, Landi S, Campa D, Canzian F, Gemignani F. Common gene variants within 3'-untranslated regions as modulators of multiple myeloma risk and survival. *Int J Cancer.* 2020 Nov 5. doi: 10.1002/ijc.33377.
18. **Melaiu O**, D'Amico S, Tempora P, Lucarini V, Fruci D. Impact of Natural Occurring ERAP1 Single Nucleotide Polymorphisms within miRNA-Binding Sites on HCMV Infection. *Int J Mol Sci.* 2020 Aug 15;21(16):5861. doi: 10.3390/ijms21165861.
19. Dell'Anno I, Barbarino M, Barone E, Giordano A, Luzzi L, Bottaro M, Migliore L, Agostini S, Melani A, **Melaiu O**, Catalano C, Cipollini M, Silvestri R, Corrado A, Gemignani F, Landi S. EIF4G1 and RAN as Possible Drivers for Malignant Pleural Mesothelioma. *Int J Mol Sci.* 2020 Jul 9;21(14):4856. doi: 10.3390/ijms21144856.
20. **Melaiu O**, Lucarini V, Giovannoni R, Fruci D, Gemignani F. News on immune checkpoint inhibitors as immunotherapy strategies in adult and pediatric solid tumors. *Semin Cancer Biol.* 2020 Jul 10:S1044-579X(20)30156-5. doi: 10.1016/j.semcancer.2020.07.001.
21. Gallerano D, Ciminati S, Grimaldi A, Piconese S, Cammarata I, Focaccetti C, Pacella I, Accapezzato D, Lancellotti F, Sacco L, Caronna R, **Melaiu O**, Fruci D, D'Oria V, Manzi E, Sagnotta A, Parrino C, Coletta D, Peruzzi G, Terenzi V, Battisti A, Cassoni A, Fadda MT, Brozzetti S, Fazzi K, Grazi GL, Valentini V, Chirletti P, Polimeni A, Barnaba V, Timperi E. Genetically driven CD39 expression shapes human tumor-infiltrating CD8+ T-cell functions. *Int J Cancer.* 2020 Nov 1;147(9):2597-2610.
22. Gemignani F, Romei C, Ciampi R, Corrado A, **Melaiu O**, Figlioli G, Bonotti A, Foddìs R, Cristaudo A, Pellegrini G, Vivaldi A, Cipollini M, Landi S, Elisei R. Polymorphisms within the RET proto-oncogene and risk of sporadic medullary thyroid carcinoma. *Thyroid.* 2020 Mar 31. doi: 10.1089/thy.2019.0352
23. **Melaiu O**, Lucarini V, Cifaldi L, Fruci D. Influence of the Tumor Microenvironment on NK Cell Function in Solid Tumors. *Front Immunol.* 2020 Jan 21;10:3038.
24. Bufalieri F, Infante P, Bernardi F, Caimano M, Romania P, Moretti M, Severini L, Talbot J, **Melaiu O**, Tanori M, Di Magno L, Bellavia D, Puget S, De Smaele E, Canettieri G, Guardavaccaro D, Busino L, Peschiaroli A, Pazzaglia S, Giannini G, Melino G, Locatelli F, Gulino A, Ayrault O, Doriana Fruci D,\* Di Marcotullio L. ERAP1 promotes Hedgehog-dependent tumorigenesis by controlling USP47-mediated degradation of  $\beta$ TrCP. *Nat Commun.* 2019 Jul 24;10(1):3304. doi: 10.1038/s41467-019-11093-0.
25. Cipollini M, Luisi S, Piomboni P, Luddi A, Landi D, **Melaiu O**, Figlioli G, Garritano S, Cappelli V, Viganò P, Gemignani F, Petraglia F, Landi S. Functional polymorphism within NUP210 encoding for nucleoporin GP210 is associated with the risk of endometriosis. *Fertil Steril.* 2019 Aug;112(2):343-352.e1.
26. Cammarata I, Martire C, Citroa A, Raimondo D, Fruci D, **Melaiu O**, D'Oria V, Carone C, Peruzzi G, Cerboni C, Santoni A, JSidney J, Sette A, Paroli M, Caccavale R, Milanetti E, Riminucci M, Timperi E, Piconese S, Manzo A, Montecucco C, Scrivo R, Valesini G, Cariani E, Barnaba V. Journal of autoimmunity. Counter-

- regulation of regulatory T cells by autoreactive CD8+ T cells in rheumatoid arthritis. *J Autoimmun.* 2019 May;99:81-97.
27. Boldrini R\*, De Pasquale MD\*, **Melaiu O\***, Chierici M, Jurman G, Benedetti MC, Salfi NC, Castellano A, Collini P, Furlanello C, Pistoia V, Cifaldi L, Terenziani M, Fruci D. Tumor-infiltrating T cells and PD-L1 expression in childhood malignant extracranial germ-cell tumors. *Oncoimmunology.* 2018 Dec 13;8(2):e1542245. **\*Equally contribution.**
  28. D'Alicandro V, Romania P, **Melaiu O**, Fruci D. Role of genetic variations on MHC class I antigen-processing genes in human cancer and viral-mediated diseases. *Mol Immunol.* 2018 Apr 3. pii: S0161-5890(18)30103-2.
  29. **Melaiu O**, Gemignani F, Landi S. The genetic susceptibility in the development of malignant pleural mesothelioma. *J Thorac Dis.* 2018 Jan;10(Suppl 2):S246-S252.
  30. Romania P, Cifaldi L, Pignoloni B, Starc N, D'Alicandro V, **Melaiu O**, Li Pira G, Giorda E, Carrozzo R, Bergvall M, Bergström T, Alfredsson L, Olsson T, Kockum I, Seppälä I, Lehtimäki T, Hurme MA, Hengel H, Santoni A, Cerboni C, Locatelli F, D'Amato M, Fruci D. Identification of a Genetic Variation in ERAP1 Aminopeptidase that Prevents Human Cytomegalovirus miR-UL112-5p-Mediated Immuno-evasion. *Cell Rep.* 2017 Jul 25;20(4):846-853.
  31. Brandetti E, Veneziani I, **Melaiu O**, Pezzolo A, Castellano A, Boldrini R, Ferretti E, Fruci D, Moretta L, Pistoia V, Locatelli F, Cifaldi L. MYCN is an immunosuppressive oncogene dampening the expression of ligands for NK-cell-activating receptors in human high-risk neuroblastoma. *Oncoimmunology.* 2017 Apr 20;6(6):e1316439.
  32. De Santi C\*, **Melaiu O\***, Bonotti A, Cascione L, Di Leva G, Foddìs R, Cristaudo A, Lucchi M, Mora M, Truini A, Tironi A, Murer B, Boldorini R, Cipollini M, Gemignani F, Gasparini P, Mutti L, Landi S. Deregulation of miRNAs in malignant pleural mesothelioma is associated with prognosis and suggests an alteration of cell metabolism. *Sci Rep.* 2017 Jun 9;7(1):3140. **\*Equally contribution.**
  33. **Melaiu O**, Catalano C, De Santi C, Cipollini M, Figlioli G, Pellè L, Barone E, Evangelista M, Guazzelli A, Boldrini L, Sensi E, Bonotti A, Foddìs R, Cristaudo A, Mutti L, Fontanini G, Gemignani F, Landi S. Inhibition of the platelet-derived growth factor receptor beta (PDGFRB) using gene silencing, crenolanib besylate, or imatinib mesylate hampers the malignant phenotype of mesothelioma cell lines. *Genes Cancer.* 2017 Jan;8(1-2):438-452.
  34. Bonotti A, Foddìs R, Landi S, **Melaiu O**, De Santi C, Giusti L, Donadio E, Ciregia F, Mazzoni MR, Lucacchini A, Bovenzi M, Comar M, Pantani E, Pistelli A, Cristaudo A. A Novel Panel of Serum Biomarkers for MPM Diagnosis. *Dis Markers.* 2017;2017:3510984.
  35. De Santi C, Pucci P, Bonotti A, **Melaiu O**, Cipollini M, Silvestri R, Vymetalkova V, Barone E, Paolicchi E, Corrado A, Lepori I, Dell'Anno I, Pellè L, Vodicka P, Mutti L, Foddìs R, Cristaudo A, Gemignani F, Landi S. Mesothelin promoter variants are associated with increased soluble mesothelin-related peptide levels in asbestos-exposed individuals. *Occup Environ Med.* 2017 Jun;74(6):456-463.
  36. **Melaiu O**, Mina M, Chierici M, Boldrini R, Jurman G, Romania P, D'Alicandro V, Benedetti MC, Castellano A, Liu T, Furlanello C, Locatelli F, Fruci D. PD-L1 Is a Therapeutic Target of the Bromodomain Inhibitor JQ1 and, Combined with HLA Class I, a Promising Prognostic Biomarker in Neuroblastoma. *Clin Cancer Res.* 2017 Aug 1;23(15):4462-4472.
  37. Cipollini M, Figlioli G, Maccari G, Garritano S, De Santi C, **Melaiu O**, Barone E, Bambi F, Ermini S, Pellegrini G, Cristaudo A, Foddìs R, Bonotti A, Romei C, Vivaldi A, Agate L, Molinari E, Barale R, Forsti A, Hemminki K, Elisei R, Gemignani F, Landi S. Polymorphisms within base and nucleotide excision repair pathways and risk of differentiated thyroid carcinoma. *DNA Repair (Amst).* 2016 May;41:27-31.
  38. Figlioli G, Elisei R, Romei C, **Melaiu O**, Cipollini M, Bambi F, Chen B, Köhler A, Cristaudo A, Hemminki K, Gemignani F, Försti A, Landi S. A Comprehensive Meta-analysis of Case-Control Association Studies to Evaluate Polymorphisms Associated with the Risk of Differentiated Thyroid Carcinoma. *Cancer Epidemiol Biomarkers Prev.* 2016 Apr;25(4):700-13.
  39. Pellè L, Cipollini M, Tremmel R, Romei C, Figlioli G, Gemignani F, **Melaiu O**, De Santi C, Barone E, Elisei R, Seiser E, Innocenti F, Zanger UM, Landi S. Association between CYP2E1 polymorphisms and risk of differentiated thyroid carcinoma. *Arch Toxicol.* 2016 Dec;90(12):3099-3109.
  40. **Melaiu O**, Melissari E, Mutti L, Bracci E, De Santi C, Iofrida C, Di Russo M, Cristaudo A, Bonotti A, Cipollini M, Garritano SI, Foddìs R, Lucchi M, Pellegrini S, Gemignani F, Landi S. Expression status of candidate genes in mesothelioma tissues and cell lines. *Mutat Res.* 2015 Jan;771:6-12.
  41. Garritano S, De Santi C, Silvestri R, **Melaiu O**, Cipollini M, Barone E, Lucchi M, Barale R, Mutti L, Gemignani F, Bonotti A, Foddìs R, Cristaudo A, Landi S. A common polymorphism within MSLN affects miR-611 binding site and soluble mesothelin levels in healthy people. *J Thorac Oncol.* 2014 Nov;9(11):1662-8.
  42. **Melaiu O**, Stebbing J, Lombardo Y, Bracci E, Uehara N, Bonotti A, Cristaudo A, Foddìs R, Mutti L, Barale R, Gemignani F, Giamas G, Landi S. MSLN gene silencing has an anti-malignant effect on cell lines overexpressing mesothelin deriving from malignant pleural mesothelioma. *PLoS One.* 2014 Jan 21;9(1):e85935. doi: 10.1371/journal.pone.0085935. eCollection 2014. Erratum in: *PLoS One.* 2017 Jun 22;12(6):e0180317.

43. Cipollini M, Figlioli G, Garritano S, Bramante S, Maiorano L, Gnudi F, Cecchini A, De Paola F, Damicis L, Frixia T, Landi D, Cancemi L, De Santi C, **Melaiu O**, Foddìs R, Cristaudo A, Bonotti A, Romei C, Elisei R, Pellegrini G, Barale R, Gemignani F, Landi S. Risk of differentiated thyroid carcinoma and polymorphisms within the susceptibility cancer region 8q24. *Cancer Epidemiol Biomarkers Prev.* 2013 Nov;22(11):2121-5.
44. **Melaiu O**, Facioni MS, Cabiati M, Caruso R, Giannesi D, Landi S, Gemignani F, Del Ry S. Characterization of novel 3'untranslated regions and related polymorphisms of the gene NPPC, encoding for the C-type natriuretic peptide. *Peptides.* 2013 Jun;44:93-9. doi: 10.1016/j.peptides.2013.03.012. Epub 2013 Mar 28.
45. Stebbing J, Lit LC, Zhang H, Darrington RS, **Melaiu O**, Rudraraju B, Giamas G. The regulatory roles of phosphatases in cancer. *Oncogene.* 2014 Feb 20;33(8):939-53. doi: 10.1038/onc.2013.80. Epub 2013 Mar 18.
46. **Melaiu O**, Cristaudo A, Melissari E, Di Russo M, Bonotti A, Bruno R, Foddìs R, Gemignani F, Pellegrini S, Landi S. A review of transcriptome studies combined with data mining reveals novel potential markers of malignant pleural mesothelioma. *Mutat Res.* 2012 Apr-Jun;750(2):132-40.
47. Caselli C, **Melaiu O**, Maltinti M, Del Ry S, Cabiati M, Prescimone T, Neglia D, Giannesi D. A methodological reappraisal of total and high molecular weight adiponectin determination in human peripheral circulation: comparison of four immunometric assays. *Clin Chem Lab Med.* 2010 Apr;48(4):561-8

**Roma, 30/07/2023**

*Ambretta Melaiu*